



1. VERIFICAÇÃO DOS DADOS PARA ACESSO

- 1.1. Verifique com a administração se você possui um e-mail cadastrado na escola/instituto e solicite o seu código de acesso. O seu e-mail e código são informações necessárias para o cadastro no Portal do Aluno.

2. PRIMEIRO ACESSO AO PORTAL DO ALUNO

- 2.1. Acessar Portal do Aluno através do endereço <http://thehouenglish.com/themagicformula>; Também é possível acessar o Portal do Aluno através do site da The House (<http://thehouenglish.com>):

No computador (Figura 1):

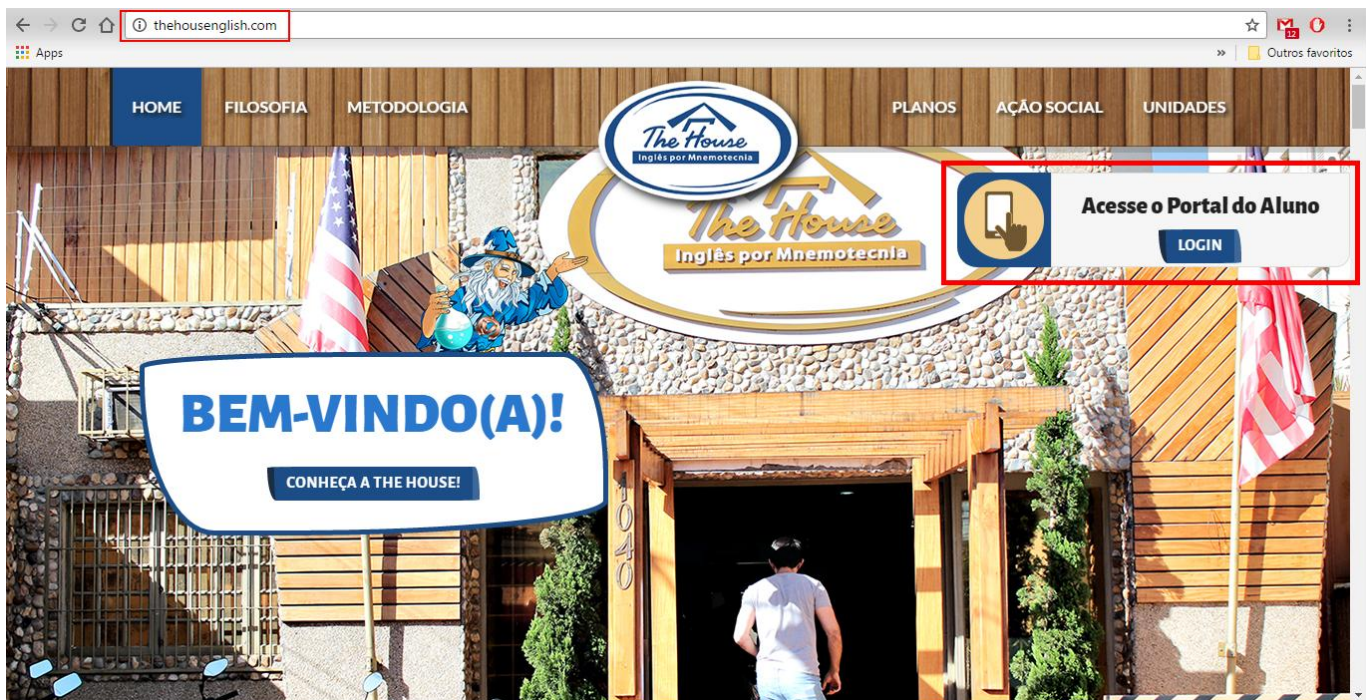

(Figura 1)



No celular (Figura 2):



(Figura 2)



- 2.2. Ao acessar a tela de login do Portal do Aluno, clique no botão “Don’t have an account?” para prosseguir (Figura 3);

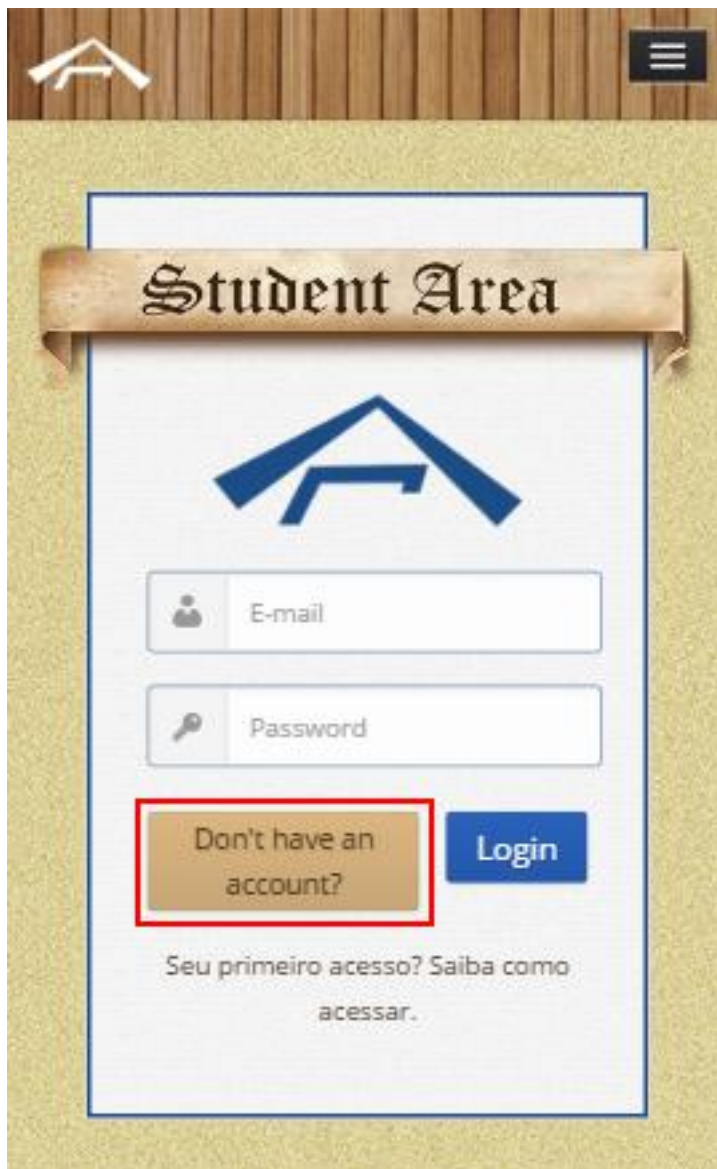

(Figura 3)



2.3. Na tela de identificação, clique no botão referente à opção que você se enquadra (Figura 4);



(Figura 4)



- 2.4.** Na tela seguinte (Figura 5), insira o seu endereço e-mail que está cadastrado na escola/instituto e o seu código de acesso (informações obtidas no Passo 1 deste tutorial) e clique no botão “Validate”;
- 2.4.1.** Certifique-se que essas informações foram inseridas corretamente, sem nenhum erro de digitação ou divergência com o cadastro na escola/instituto. Caso contrário, o Portal do Aluno retornará uma mensagem informando o erro ocorrido (Figura 6);

(Figura 5)

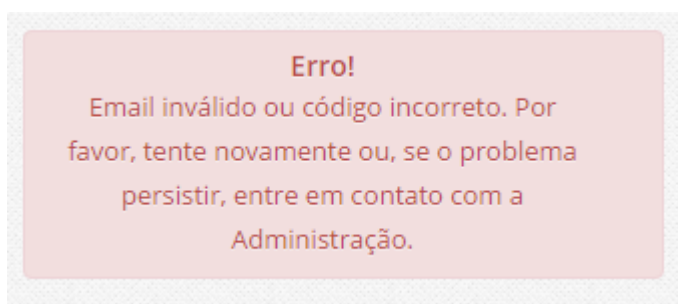

(Figura 6)



2.5. Após inserir seu e-mail e código de acesso para validação, você será direcionado para uma tela contendo suas informações cadastrais obtidas na instituição (Figura 7).

Confirme seus dados.

Caso esteja tudo correto, insira sua senha nos dois últimos campos deste formulário, “Password” e “Confirm Password” e clique no botão “Register” (Figura 8). Caso alguma informação esteja incorreta, entre em contato com a Administração.

Signup

Bem-vindo(a), ALUNO. Por favor, confirme seus dados abaixo e crie uma senha para login.

The Magic Formula

Create your account:

NOME DO ALUNO
OK!

16-99999-9999
OK!

01/01/2001
OK!

xxxx@gmail.com

(Figura 7)



The Magic Formula

Create your account:

NOME DO ALUNO
OK!

16-99999-9999
OK!

01/01/2001
OK!

aluno@email.com
OK!

Password

Confirm Password

Register

(Figura 8)

- 2.6.** Após concluir o registro você será direcionado novamente para a tela de login do Portal do Aluno (Figura 1) com a mensagem informando que o cadastro foi concluído com sucesso. Pronto! Você já pode inserir o seu endereço de e-mail e senha cadastrados e clicar no botão “Login” para ter acesso ao material didático eletrônico.

Caso tenha alguma dificuldade ou dúvida referente a algum dos passos citados acima, por favor, entre em contato com a Administração.